



**SAMAR MAGIC TOURS**  
ADVENTURES & EXPEDITIONS

www.samarmagictours.com

Member of Ministry of Nature, Environment and  
Tourism Mongolia License ITO.48 "A"

Adventure & Cultural & Expeditions, since 1997!



**GRAN EXPEDICIÓN 4X4 MONGOLIA AL COMPLETO EN GRUPO CON DOS VUELOS INCLUIDOS AL PARQUE NACIONAL GRAN LAGO KHUVSGUL CON SAMAR MAGIC TOURS**

**DURACIÓN MÍNIMA:** 21 días/ 20 noches

**CÓDIGO DE LA RUTA:** **SMT-21D**

**GRUPO MÍNIMO:** **10** adultos o más participantes.

**ORIGEN/FINALIZA EN:** ULÁN BATOR, MONGOLIA (NO SE INCLUYE LOS VUELOS).

**CONSULTAR TARIFAS DE GRUPOS Y EN OTROS HOTELES: CONTACTO**



**MAP OF MONGOLIA**

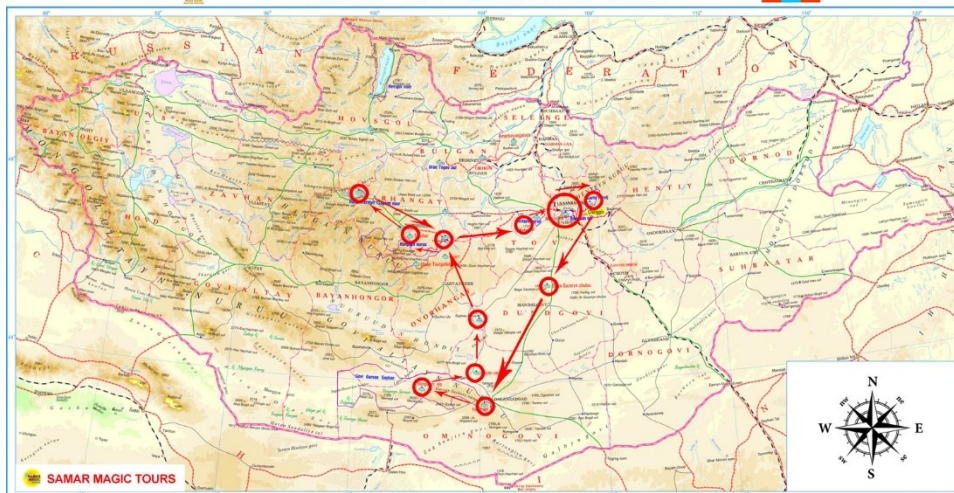

**DESCRIPCIÓN DEL VIAJE:** Iniciaremos la ruta en el Nuevo Aeropuerto ``**Genghis Kan**´´ de Ulán Bator (inaugurado el **03 de Julio del 2021**, localizado a 52 km/32,3 millas, 2 horas de viaje), capital de Mongolia con la recepción por el equipo de **Samar Magic Tours**. Esta es la gran ruta más interesante de Mongolia con más de 2500 km/1553,4 millas. A continuación, partida en dirección N/E a visitar a la **Gran Estatua Ecuestre de Genghis Khan**. En la base de la estatua, los visitantes pueden ver la réplica del legendario látigo de oro del Gran Khan. Los turistas pueden subir en ascensor por el interior de la estatua. La salida está a la altura de la entrepierna de Genghis Khan, desde donde se puede caminar hasta la cabeza del caballo para ver un gran panorama de la estepa. Visitaremos un pequeño museo de la Edad del Bronce, localizado en el sótano del **Estatua Ecuestre de Genghis Khan**. Salida en dirección al **Parque Nacional Gorkhi/Terelj**, ubicado a 1600 m de altura sobre el nivel del mar, con altas rocas graníticas del Mesozoico, montañas, estepas, bosques alpinos y grandes formaciones rocosas de curiosas formas del Mesozoico como es la roca de la Tortuga o el Monje Leyendo el Libro, etc. Está ubicado a los pies de las montañas Khenti, la región donde nació **Genghis Khan**. Fue declarado **Parque Nacional** en el año 1993, y cubre un área de 300.000 hectáreas. A continuación, partida en dirección Sur hacia las **Formaciones Rocosas de Baga Gazarin Chuluu** (significa en mongol "Rocas"), es un conjunto de formaciones rocosas de granito en el Gobi medio de 1768m de altura, 15kms de largo y 10kms de ancho. Se afirma, que en este lugar acampó "**Genghis Khan**", en una de sus travesías. Arribo y alojamiento. Después de cierto descanso, partida de excursión en dirección a las **Ruinas del Templo Sum Khunkh Burd**. Este templo fue construido en el siglo X. En Gobi Central, exploraremos a **Tsagaan Tsvurga (Estupas o Pagodas Blancas)** se encuentran aproximadamente a 426 km (265 millas) de Ulán Bator, y a 30 km al este de la carretera principal Ulán Bator - Umnugobi (Gobi Sur). La formación de piedra caliza colorida de 30-60 m (196,85 pies) de altura, 400 m (1312,34 pies) de largo, que alguna vez fue el fondo del océano donde los visitantes encuentran fósiles marinos y conchas. Sus colores destacan por la mañana y por la noche. **Tsagaan Suvarga** recibió su nombre porque su forma se asemeja a las estupas o pagodas budistas relictas. Hay algunos senderos para caminar hacia abajo y hacia arriba a través de los acantilados. Oportunidad de fotografiar sus colores por la mañana y por la noche. A continuación, ruta en dirección destino Sur, **al fascinante Desierto Gobi**. Exploraremos el **Cañón "Yolyn" o Desfiladero del Buitre en el Parque Nacional "Gobi Gurvan Shaikhan"** (tres bellezas de las cordilleras orientales, media y occidental), los **yacimientos de fósiles de los gigantes dinosaurios**, y **las gigantes dunas de arena cantantes conocidas como**





**"Khongor". Visitaremos a una familia con criaderos de camellos bactrianos. Excursión a recorrer a lomos de camello bactriano.** En la **región Central de Mongolia**, visitaremos a **Karakorum-es la antigua capital de Imperio Mongol de Genghis Kan**, donde visitaremos el **Valle de Orkhon** (declarado como **Patrimonio de la Humanidad por la Unesco** en el año **2004** por representar la evolución de las tradiciones ganaderas nómadas durante más de dos milenios. **Disfrutaremos de un balneario al aire libre en medio de la naturaleza.** Estas aguas son apreciadas por sus propiedades curativas. Exploraremos el **Parque Nacional Lago Blanco Terkhiin/Volcán Extinto Khorgo**, ubicado en la provincia de Arkhangai, se afirma ser **la Suiza de Mongolia**. En la ruta, se visita a **Tairkhar Chuluu**, es una enorme roca sagrada (relacionada con la mitología mongola) en medio de la estepa, se localiza cerca del río Tamir. Posee signos grabados de la Edad de Piedra y 150 símbolos escritos en diferentes idiomas, la mayoría de ellos en escritura mongol. Existen más de 70 inscripciones mongolas de 14 siglos diferentes. Mide 18 metros de altura y geológicamente hablando es de granito. Está protegida, desde el año 1998.



**En la última etapa de esta gran aventura, tomaremos los vuelos incluidos Ulán Bator/Murun/Ulán Bator.** Exploraremos el **Gran Lago Khuvsgul**, en el lejano Norte, frontera con Siberia. Este es el **Paraíso de Mongolia o el Lago Madre por su gran belleza**. Este es un hermoso y gigante lago azul, está rodeado de frondosos bosques siberianos y abundante vida salvaje. El agua es tan límpida que es perfectamente potable; montañas por doquier (unas 2000), frescos pinos y graciosos yaks y caballos galopando con toda su elegancia. **Encuentro con los Tsaatan.** Uno de los grupos étnicos más interesantes que viven cerca del lago es el **Tsaatan** o, como se les conoce mejor, **"Los Nómadas de los Renos"**. Una pequeña tribu de **Tsaatan** que consta de unas **40** familias vive con sus rebaños de renos en los bosques alrededor del lago. Algunos de los miembros de esta pequeña comunidad son tradicionalmente curanderos chamanes muy fuertes. Gran parte de la población mongola sigue siendo nómada, desplazándose de un lugar a otro a caballo o a camello o en yak, con sus Gers y rebaños, y el encuentro ocasional con una de estas familias y su modo de vida es una experiencia inolvidable. **Insistimos para disfrutar del mismo deben de aceptarse de antemano los condicionantes expuestos anteriormente, renunciar a algunos conceptos prefijados sobre cómo deben de ser las cosas según nuestra mentalidad y estar abiertos a lo que este país puede ofrecer.**



## **GRAN EXPEDICIÓN 4X4 MONGOLIA AL COMPLETO EN GRUPO CON DOS VUELOS INCLUIDOS AL PARQUE NACIONAL GRAN LAGO KHUVSGUL CON SAMAR MAGIC TOURS**

### **GRAN ITINERARIO RESUMIDO:**

**D**-Desayuno, **A**-Almuerzo, **C**-Cena

**Ulán Bator – Estatua Ecuestre de Genghis Khan – Parque Nacional Gorkhi/Terelj – Ulán Bator – Formaciones Rocosas de Baga Gazarin Chuluu en Gobi Central – Ruinas del Templo Sum Khunkh Burd – Tsagaan Tsuvarga (Estupas o Pagodas Blancas) en Gobi Central – Desierto Gobi – Cañón Yolin o el Valle del Quebrantahuesos – Gigante Dunas de Arena conocidas como ‘‘Khongor’’ – Acantilados del Fuego de ‘‘Bayanzag’’ – Ruinas del Templo Onguin en Gobi Central – Karakorum (Mongolia Central) – Aguas Termales de Tsenkher – Tsetserleg – Tairkhar Chuluu – Volcán Extinto Khorgo – Parque Nacional Lago Blanco Terkhiin – Tsetserleg – Karakorum – Ulán Bator – Vuelo Ulán Bator/Murun – Parque Nacional Gran Lago Khuvsgul – Murun – Vuelo Murun/Ulán Bator**

**Día 1:** Llegada a Ulán Bator (**UBN**). Encuentro con el equipo de **Samar Magic Tours** en la recepción del Nuevo Aeropuerto ‘‘Genghis Khan’’. Traslado al hotel (52 km/32,3 millas, +2 horas de viaje, dependiendo del tráfico). Si los clientes llegan a Ulán Bator con **OM138 (Mongolia Airlines)** desde **FRAN (Frankfurt, Alemania)** a las **05:10AM** o en **TK236 (Turkish Airlines)** desde **IST (Estambul, Turquía)** a las **07:10AM**. **Los clientes necesitan abonar con antelación el early check-in (la entrada temprana a las habitaciones de los hoteles)**. Las habitaciones podrán ser utilizadas solamente a partir de las **02:00PM (14:00)** horas del día de llegada. **Hoy no hay actividades y no hay alimentación incluidas**. Descanso en el hotel, para adaptarse al horario local. Hotel Seleccionado.

**Día 2:** **09:00AM**-Encuentro con el equipo de **Samar Magic Tours** en la recepción del hotel/Gran Tour en Ulán Bator/Almuerzo de Bienvenida/**06:00PM (18:00)**-Concierto Nacional Mongol. Hotel Seleccionado. **(D)(A)**

**Día 3:** Ulán Bator/Estatua Ecuestre de Genghis Khan/Parque Nacional Terelj/Ulán Bator. Hotel Seleccionado. **(D)(A)**

**Día 4:** Ulán Bator/Formaciones Rocosas de Baga Gazarin Chuluu/Ruinas del Templo Sum Khunkh Burd. Campamento turístico de Gers. **(D)(A)(C)**

**Día 5:** Tsagaan Tsuvarga (Estupas o Pagodas Blancas) en Gobi Central. Campamento turístico de Gers. **(D)(A)(C)**

**Día 6:** Desierto Gobi: **Cañón Yolin** o el Valle del Quebrantahuesos. Campamento turístico de Gers. **(D)(A)(C)**

**Día 7:** Desierto Gobi: **Dunas Gigantes Cantantes de Arena ‘‘Khongor’’**/Excursión a lomos de los camellos bactrianos. Campamento turístico de Gers. **(D)(A)(C)**

**Día 8:** Desierto Gobi: **Acantilados del Fuego de Bayanzag**. Campamento turístico de Gers. **(D)(A)(C)**

*Precios, servicios y demás información de los productos detallados en esta página y en el sitio web [www.samarmagictours.com](http://www.samarmagictours.com) no son vinculantes y pueden cambiar sin previo aviso*





**Día 9:** Ruinas del Templo Onguin en Gobi Central. Campamento turístico de Gers. **(D)(A)(C)**

**Día 10:** Ruinas del Templo Onguin/Karakorum (Mongolia Central). Campamento turístico de Gers. **(D)(A)(C)**

**Día 11:** Monumento Imperial a los Estados Mongoles/Monasterio Erdene Zuu/Museo Kakakorum/Monumentos/Valle de Orkhon. Campamento turístico de Gers. **(D)(A)(C)**

**Día 12:** Karakorum/Aguas Termales de Tsenkher. Campamento turístico de Gers. **(D)(A)(C)**

**Día 13:** Tsetserleg/Tairkhar Chuluu/Volcán Extinto Khorgoo/Parque Nacional Lago Blanco Terkhiin. Campamento turístico de Gers. **(D)(A)(C)**

**Día 14:** Tsetserleg/Karakorum. Campamento turístico de Gers. **(D)(A)(C)**

**Día 15:** Karakorum/Ulán Bator. Hotel Seleccionado. **(D)(A)**

**Día 16:** **Vuelo Ulán Bator/Murun**/Parque Nacional Gran Lago Khuvsgul. Campamento turístico de Gers. **(D)(A)(C)**

**Días 17-18:** Parque Nacional Gran Lago Khuvsgul. Campamento turístico de Gers. **(D)(A)(C)**

**Día 19:** Parque Nacional Gran Lago Khuvsgul/Murun/**Vuelo Murun/Ulán Bator**. Hotel. **(D)(A)**

**Día 20:** Ulán Bator. Últimas Compras. Hotel. **(D)(A)**

**Día 21:** Las habitaciones deberán quedar libres antes de las **12 horas** el día de salida. Encuentro con el equipo de **Samar Magic Tours** en la recepción del hotel. Traslado al Nuevo Aeropuerto "Genghis Khan" (52 km/32,3 millas, **4** horas de viaje, dependiendo del tráfico). **Salida de Mongolia. Fin del Gran Viaje. (D)**



**SAMAR MAGIC TOURS**  
ADVENTURES & EXPEDITIONS

www.samarmagictours.com

Member of Ministry of Nature, Environment and  
Tourism Mongolia License ITO.48 "A"

Adventure & Cultural & Expeditions, since 1997!



## GRAN ITINERARIO DE MONGOLIA EN DETALLES:

### DIA 1. LLEGADA A ULÁN BATOR/ DESCANSO EN EL HOTEL PARA ADAPTARSE AL HORARIO LOCAL/HOY NO HAY ACTIVIDADES Y NO HAY ALIMENTACIÓN

Llegada a Ulán Bator (**UBN**). Encuentro con el equipo de **Samar Magic Tours** en la recepción del Nuevo Aeropuerto ``Genghis Khan``. Traslado al hotel (52 km/32,3 millas, + **2** horas de viaje, dependiendo del tráfico). \*Si los clientes llegan a Ulán Bator con **OM138 (Mongolia Airlines)** desde **FRAN (Frankfurt, Alemania)** a las **05:10AM** o en **TK236 (Turkish Airlines)** desde **IST (Estambul, Turquía)** a las **07:10AM**. Los clientes necesitan abonar con antelación el **early check-in (la entrada temprana a las habitaciones de los hoteles)**. Las habitaciones podrán ser utilizadas solamente a partir de las **02:00PM (14:00)** horas del día de llegada. **Hoy no hay actividades y no hay alimentación incluidas.** Descanso en el hotel, para adaptarse al horario local. Hotel Seleccionado.





## **DIA 2. GRAN TOUR EN ULÁN BATOR/ALMUERZO DE BIENVENIDA/CONCIERTO NACIONAL MONGOL**

### **Régimen de Desayuno y Almuerzo**

**09:00AM**-Encuentro con el equipo de **Samar Magic Tours** en la recepción del hotel.

**Visita Panorámica por la ciudad de Ulán Bator:** visitaremos el **Monasterio Budista más alto e importante de Mongolia ``Gandan´´**, que alberga un Budas de **25** metros de altura. El **Monasterio Gandan** fue fundado en el año 1809 con el nombre de **Templo Amarillo**. El Monasterio alberga una biblioteca con las escrituras budistas de Gandjuur (08 volúmenes), sus comentarios (225 volúmenes), y otras escrituras utilizando las 9 piedras preciosas. Fue declarado **Patrimonio del Estado** en el año 1994. Visitas al **Museo de Historia de Mongolia**, con rica colección de valores Históricos y Culturales desde la Edad de piedra hasta la actualidad, a la **Plaza Central Sukh-Bator**, y el **Complejo de Monumentos a "Genghis" Khan**, construido en el 2006, en ocasión al 800º Aniversario de la Fundación del Estado Mongol o el Imperio Mongol por "Genghis" Khan (1206-2006) y está situado en frente la Casa del Parlamento y del Gobierno Mongol. **Almuerzo de Bienvenida incluido en un restaurante local tradicional. 06:00PM (18:00)**- Disfrute de un espectáculo folclórico de canto, y danza mongol. Traslado al hotel. Alojamiento en el hotel seleccionado. **Cena no incluida, por su cuenta.**





**SAMAR MAGIC TOURS**  
ADVENTURES & EXPEDITIONS

www.samarmagictours.com

Member of Ministry of Nature, Environment and  
Tourism Mongolia License ITO.48 "A"

Adventure & Cultural & Expeditions, since 1997!

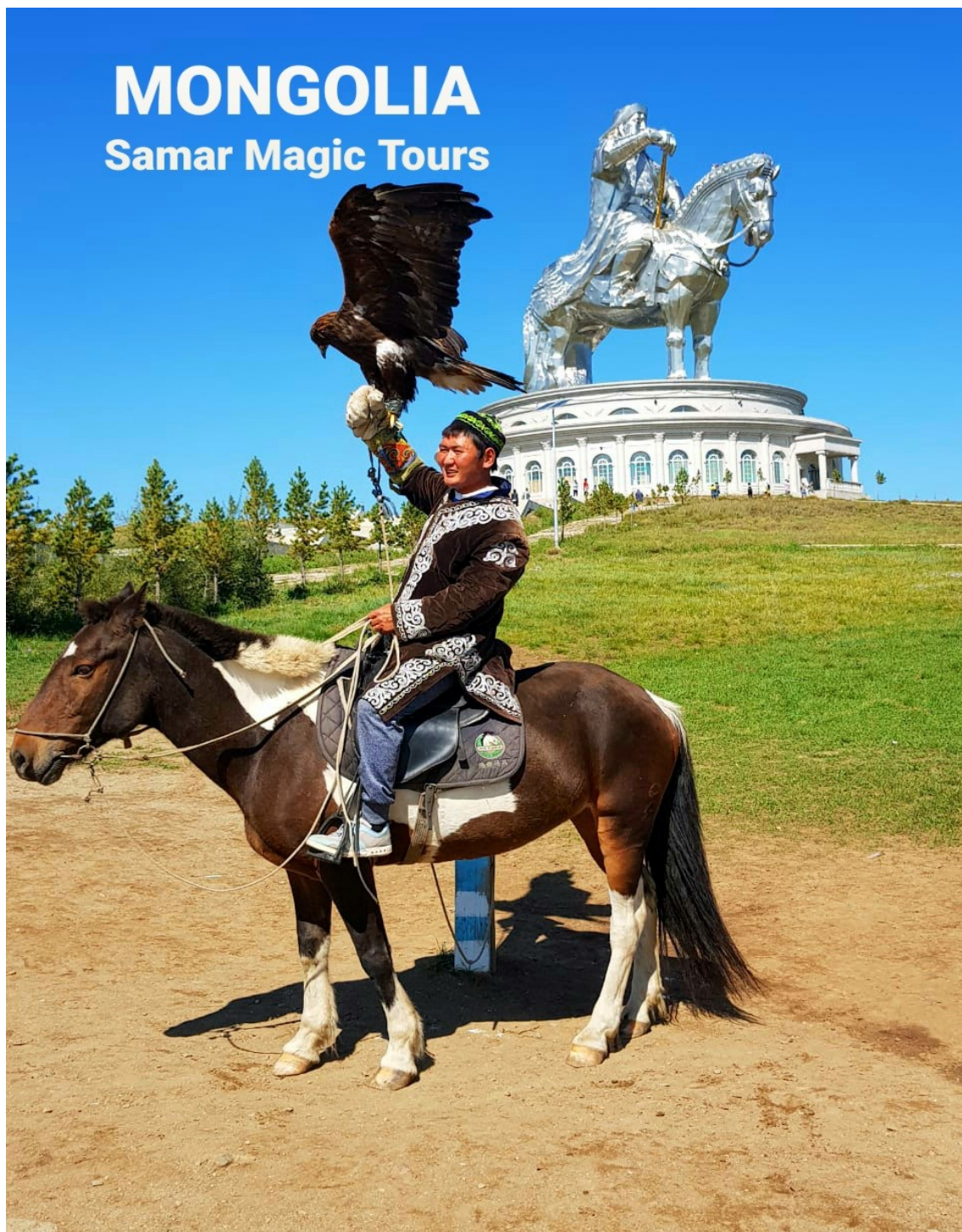

### **DIA 3. ULÁN BATOR/GRAN ESTATUA ECUESTRE DE GENGHIS KHAN/PARQUE NACIONAL GORKHI/TERELJ/ULÁN BATOR**

#### **Régimen de Desayuno y Almuerzo**

Desayuno. **09:00AM**-Encuentro con el equipo de **Samar Magic Tours** en la recepción del hotel. Salida en dirección **N/E** a la **Estatua Ecuestre de Genghis Khan de 40 metros**

*Precios, servicios y demás información de los productos detallados en esta página y en el sitio web [www.samarmagictours.com](http://www.samarmagictours.com) no son vinculantes y pueden cambiar sin previo aviso*





/ ~ **133,3 pies a caballo** (55 km/34,2 millas, 2.00 horas, dependiendo del tráfico a la salida). La estatua apunta simbólicamente al este hacia su lugar de nacimiento. Está en la parte superior del complejo de estatuas de **Genghis Khan**, un centro de visitantes, de 10 metros (32 pies 10 pulgadas) de altura, con 36 columnas que representan los 36 khans desde **Genghis hasta Ligdan Khan**. Los visitantes caminan hasta la cabeza del caballo a través de su pecho y cuello del caballo, donde pueden tener una vista panorámica. Cerca de la **Estatua Ecuestre de Genghis Khan**, podemos tomarnos hermosas fotos junto a los **kazajos y sus Águilas Doradas, paseos a lomos de los camellos bactrianos, o paseos a caballo mongol por las estepas, el tiro con arco y flecha (\*pago extra en el mismo sitio). Almuerzo Mongol incluido en la ruta.** Luego, partida en dirección al **Parque Nacional Gorkhi/Terelj** (50 km /31.1 millas, 1hr), ubicado en el N/E a 1600 m de altura sobre el nivel del mar, con altas rocas graníticas del Mesozoico, montañas, estepas, bosques alpinos y grandes formaciones rocosas de curiosas formas del Mesozoico como es la **Roca de la Tortuga**, etc. Está ubicado a los pies de las montañas Khenti, la región donde nació **Genghis Khan**. Fue declarado **Parque Nacional en el año 1993**, y cubre un área de 300.000 hectáreas. Parada para tomar fotos, hacer algunas compras de souvenirs y con caminatas a la **Gran Roca con la forma de Tortuga**, símbolo del **Parque Nacional Gorkhi/Terelj**. **Senderismo Suave al Templo Arryabal de Meditación, ubicado en una colina.** A continuación, **regreso a Ulán Bator** (70 km/44 millas, +2 horas de viaje, dependiendo del tráfico a la entrada). Traslado al hotel. Alojamiento en el hotel seleccionado y confirmado. **Cena no incluida, por su cuenta.**







**SAMAR MAGIC TOURS**  
ADVENTURES & EXPEDITIONS

www.samarmagictours.com

Member of Ministry of Nature, Environment and  
Tourism Mongolia License ITO.48 "A"

Adventure & Cultural & Expeditions, since 1997!

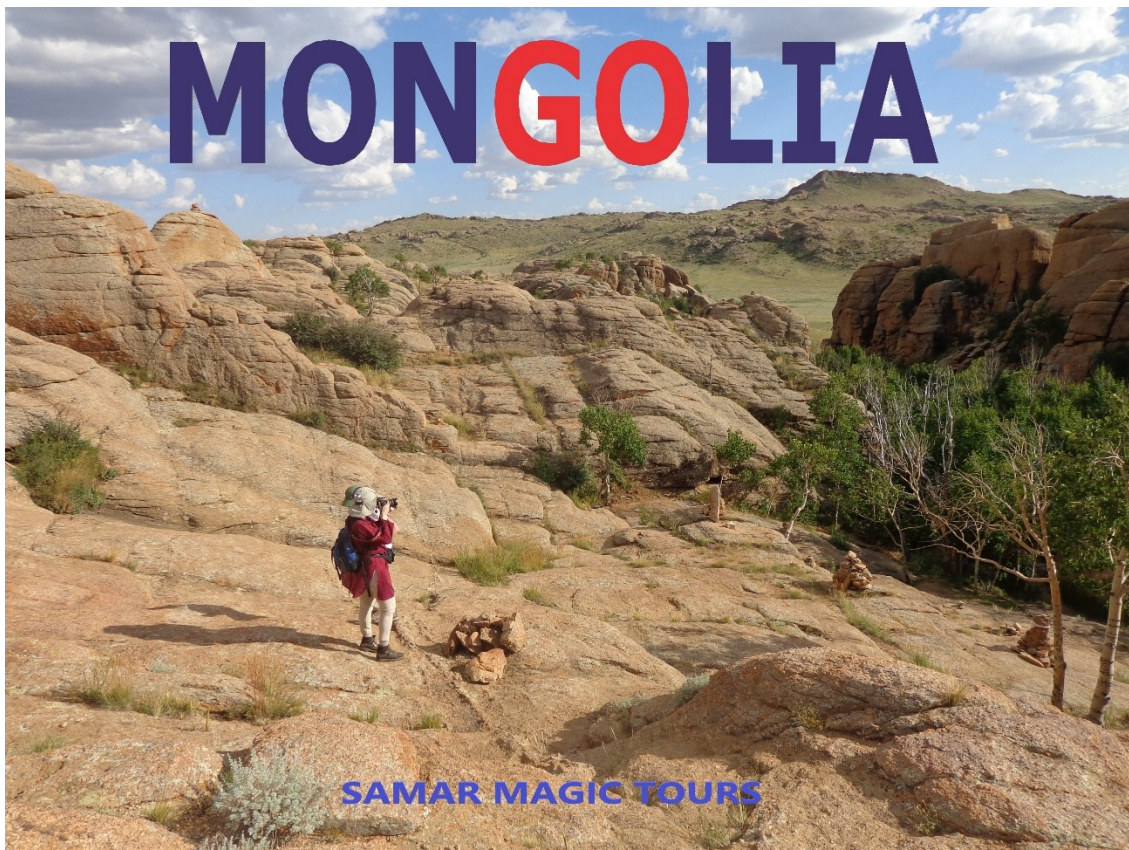

#### **DIA 4. ULÁN BATOR/FORMACIONES ROCOSAS DE BAGA GAZARIN CHULUU/RUINAS DEL TEMPLO SUM KHUNKH BURD** **Régimen de Pensión Completa**

Desayuno. **10:00AM**-Encuentro con **Samar Magic Tours** en la recepción del hotel. A continuación, partida en los cómodos vehículos japoneses 4x4 o similar en dirección Sur, a las **Formaciones Rocosas de Baga Gazarin Chuluu** (significa en mongol "Rocas", aprox. 283 km/176 millas, +5 horas de viaje), es un conjunto de formaciones rocosas de granito ubicadas en el Gobi Central de 1768m de altura, 15kms de largo y 10kms de ancho. Se afirma, que en este lugar acampó "**Genghis Kan**", en una de sus travesías. Después de cierto descanso, **partida de excursión en dirección a las Ruinas del Templo Sum Khunkh Burd**, también conocido como **lago Khukh Burd**-es un templo en ruinas, ubicado en una isla en un lago estacional. Este es un sitio histórico y cultural situado en la **provincia de Dundgobi (Gobi Central)**, se encuentra a unos 70 km (44 millas) al noroeste del centro de la provincia y a 18 km (11,2 millas) de las **Formaciones Rocosas de Baga Gazriin Chuluu**. Se considera **el único oasis en el Gobi Medio**. Las ruinas del templo destacan por estar construidas con piedras encontradas a más de 300 kilómetros (187 millas) de distancia. Este templo fue construido en el siglo X. **Regreso al campamento turístico**. Alojamiento en campamento turístico de Gers.



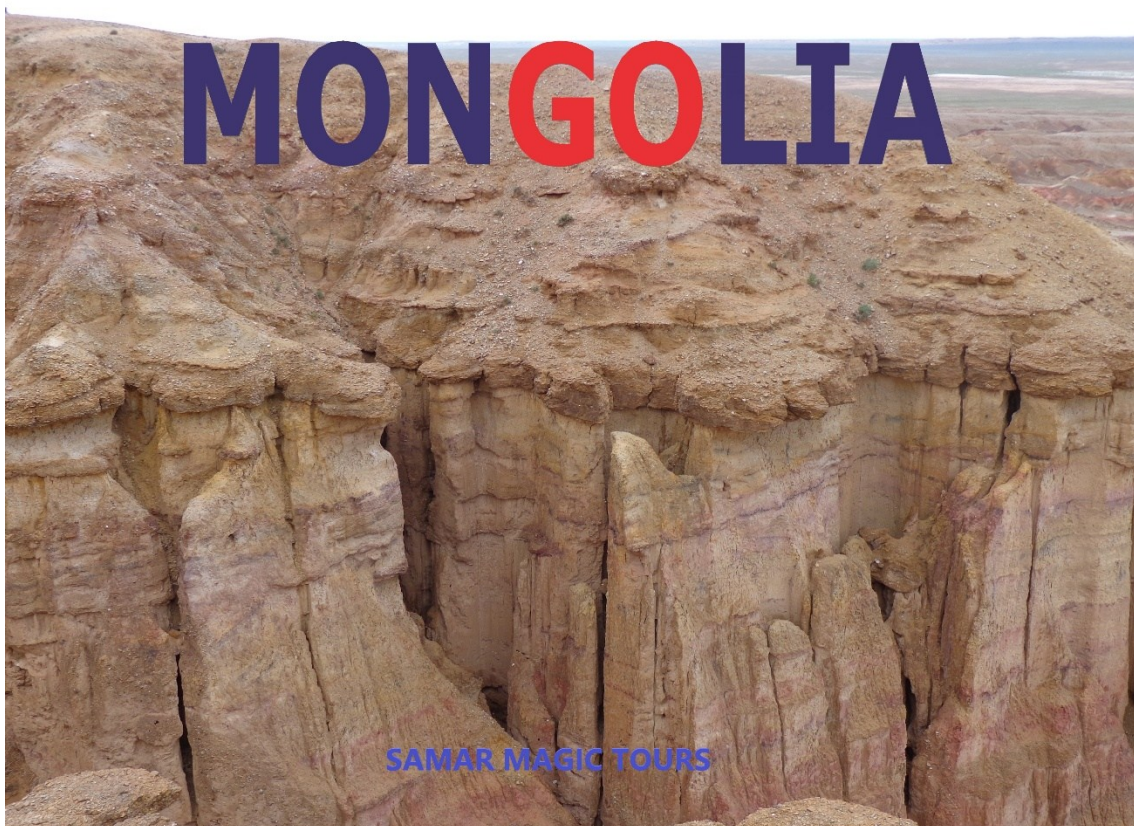

## **DIA 5. ESTUPAS BLANCAS TSAGAAN SUVARGA EN GOBI CENTRAL**

### **Régimen de Pensión Completa**

Desayuno. **09:00AM**-Encuentro con el equipo de **Samar Magic Tours**. Hoy, en primer lugar, conduciremos para explorar y visitar en ruta, las "**Formaciones Rocosas Bagazarin Chuluu**" (aproximadamente 16,2 km/10,1 millas). A continuación, **nos dirigiremos a un campamento turístico Gers, cerca de las Estupas Blancas o Pagodas Blancas Tsagaan Tsvurga** (a unos 280 km/174 millas, +5 horas de viaje) de **Bagazarin Chuluu (Formaciones Rocosas)**. **Almuerzo incluido en la ruta en ``LUS``**. Las **Estupas o Pagodas Blancas Tsagaan Tsvurga** se encuentran aproximadamente a 426 km (265 millas) de Ulán Bator, y a 30 km al este de la carretera principal Ulán Bator - Umnugobi (Provincia del Desierto de Gobi). La colorida formación de piedra caliza de 30-60 m (196,85 pies) de altura y 400 m (1312,34 pies) de longitud fue una vez el fondo del océano donde los visitantes encuentran fósiles y conchas marinas. Sus colores resaltan por la mañana y por la noche. Por la tarde, exploraremos **Tsagaan SUVARGA**, que debe su nombre a que su forma se asemeja a las estupas o pagodas budistas relictas. Hay senderos para caminar por los acantilados. **Tendrá la oportunidad de fotografiar sus colores por la mañana y por la noche.** Alojamiento en campamento turístico de Gers.





**SAMAR MAGIC TOURS**  
ADVENTURES & EXPEDITIONS

www.samarmagictours.com

Member of Ministry of Nature, Environment and  
Tourism Mongolia License ITO.48 "A"

Adventure & Cultural & Expeditions, since 1997!



## **DIA 6. DESIERTO DE GOBI/CAÑÓN YOLIN O EL VALLE DEL QUEBRANTAHUESOS** **Régimen de Pensión Completa**

Desayuno. **09:00AM**- Encuentro con el equipo de **Samar Magic Tours**. Partida en dirección Sur **al famoso Desierto Gobi** (aprox. 250 km/155,3 millas, +5 horas de viaje). La palabra **GOBI** significa **"desierto"** en **mongol**. El **Desierto Gobi** es un lugar lleno de vida. Está formado en su mayor parte por estepas y llanuras en las que crece la vegetación y pasta el ganado, y sólo un 3 por ciento de la superficie total es arena. Es la zona protegida más grande de Asia y en 1991 fue designada **Reserva de la Biosfera por la UNESCO**. En la región se han encontrado también importantes yacimientos de fósiles. Son asimismo dignas de mención las montañas del Gobi oriental, que albergan algunos de los últimos osos del desierto del mundo, así como varias especies de camellos, caballos y reptiles. Se puede considerar uno de los desiertos, o zonas desérticas más grandes e importantes de todo el mundo. Lo rodean las montañas de Altái y las estepas de Mongolia por el norte. El **Gobi** está compuesto por diferentes regiones geográficas y ecológicas, basadas en sus variaciones de clima y topografía. **Históricamente, el desierto Gobi se destaca por haber sido parte del imperio mongol y por la localización de varias ciudades importantes a lo largo de la Ruta de la Seda.** Ocupando el 30% del territorio nacional, el gran Gobi de Mongolia abarca caprichosos montes, dunas arenosas, vastas mesetas, estepas con sus hierbas aromáticas y, desde luego, un mundo animal muy variado. El **Gobi** es la fuente de algunos de los hallazgos de fósiles más increíbles de la historia, incluyendo los primeros huevos de dinosaurio. El desierto y regiones circundantes proveen alimento para muchos animales, incluyendo la gacela de cola negra, el turón veteado y el churlichejo. **Conduciremos hasta Dalanzadgad** (capital de la provincia de Gobi Sur, a unos 170 km/106 millas, 4-5 horas). A continuación, nos dirigimos al **campamento turístico de Gers en el desierto Gobi** (a unos 37 km/23 millas, 1:30-2:00 horas). **Por la tarde, partida para explorar a pie el**

*Precios, servicios y demás información de los productos detallados en esta página y en el sitio web [www.samarmagictours.com](http://www.samarmagictours.com) no son vinculantes y pueden cambiar sin previo aviso*





«**Cañón de Yolin**» (a unos 33 km/21 millas, 1:30-2:00 horas) en el **Parque Nacional de Gobi Gurvansaikhan**, establecido en 1993 y ampliado hasta su tamaño actual en el año 2000. **Es el parque nacional más grande de Mongolia.** Famoso por su rico hábitat de aves, el **Cañón Yolin**, también conocido como la **Garganta del Buitre**, se estableció originalmente como reserva de aves y, posteriormente, por su impresionante belleza y sus excelentes opciones de senderismo, se convirtió en uno de los principales destinos del Gobi. A la entrada del área protegida, tendremos la oportunidad de **visitar un pequeño museo** con interesante colección de la flora y fauna del desierto Gobi, sus minerales. Y se exhibe huevos de dinosaurio, algunos huesos, aves y leopardos disecados. En el **Cañón Yolin**, **hay oportunidad de practicar senderismo y observar los impresionantes paisajes. Con suerte, podrá observar quebrantahuesos, otras aves y pequeños roedores.** En el **Cañón Yolin**, podrá alquilar caballos mongoles con un guía local y cruzar el Cañón (\***pago extra en el sitio, directamente a los locales**). **Regreso al campamento turístico de Gers** (a unos 33 km/21 millas, 1,30-2,0 horas). Alojamiento en campamento turístico de Gers.





**SAMAR MAGIC TOURS**  
ADVENTURES & EXPEDITIONS

www.samarmagictours.com

Member of Ministry of Nature, Environment and  
Tourism Mongolia License ITO.48 "A"

Adventure & Cultural & Expeditions, since 1997!



## **DIA 7. DESIERTO GOBI/DUNAS DE ARENA CANTANTES KHONGOR/FAMILIA NÓMADA/EXCURSIÓN A LOMOS DE LOS CAMELLOS BACTRIANOS** **Régimen de Pensión Completa**

Desayuno. **08:00AM**-Encuentro con el equipo de **Samar Magic Tours**. A continuación, partida en dirección a un campamento turístico, ubicado cerca de las gigantes dunas de arena conocidas como "Khongor" (aprox. 170 km/106 millas, +3.0h). Las dunas de arena conocidas como "Khongor" son gigantes dunas de arena en Mongolia, también conocidas como "dunas cantantes" debido al sonido que produce el viento al pasar a través de ellas. Se extienden por kilómetros, alcanzando alturas de hasta 300 metros en algunas zonas, creando un paisaje desértico impresionante. Las dunas gigantes de "Khongor" en el desierto Gobi de Mongolia, son las dunas de arena más importante del **Parque Nacional Gobi Gurvan Saikhan**. Su área es de más de 900 kilómetros cuadrados/559,23 millas cuadradas. **Después del almuerzo**, visitaremos a una **familia nómada con criaderos de camellos bactrianos**. Una hora de excursión a recorrer a lomos de camello bactriano. Caminaremos por las dunas y podremos subir al pico más alto, de donde podremos observar un maravilloso paisaje de dunas de arena y disfrutaremos del contraste del desierto Gobi. Alojamiento en campamento turístico de Gers.





**SAMAR MAGIC TOURS**  
ADVENTURES & EXPEDITIONS

www.samarmagictours.com

Member of Ministry of Nature, Environment and  
Tourism Mongolia License ITO.48 "A"

Adventure & Cultural & Expeditions, since 1997!



# MONGOLIA



## **DIA 8. DESIERTO DE GOBI/GIGANTES DUNAS DE ARENA CANTANTES KHONGOR /ACANTILADOS DEL FUEGO DE BAYANZAG** **Régimen de Pensión Completa**

Desayuno. **09:00AM**-Encuentro con el equipo de **Samar Magic Tours**. A continuación, partida en dirección a un campamento turístico (aprox. 170 km/106 millas, +3.0h). **Después del almuerzo**, salida a **explorar** los **Acantilados del Fuego de Bayanzag** (60 km/37,3 millas, 1.30-2.00 horas). Aquí **Roy Chapman Andrews**, un paleontólogo estadounidense y miembro del personal del Museo de **Historia Natural de Nueva York**, encontró por primera vez **huevos de dinosaurio de 4 a 6 pulgadas** en el año **1922**. **Bayanzag** se conoce como **Acantilados del Fuego** por sus increíbles colores y formas. **Disfrute de la puesta de Sol** en los legendarios "**Acantilados Ilameantes**", que brillan intensamente al amanecer y al atardecer. **Regreso al campamento turístico** (60 km/37.3 millas, 2.0 horas de viaje). Alojamiento en el campamento turístico de Gers.





**SAMAR MAGIC TOURS**  
ADVENTURES & EXPEDITIONS

www.samarmagictours.com

Member of Ministry of Nature, Environment and  
Tourism Mongolia License ITO.48 "A"

Adventure & Cultural & Expeditions, since 1997!

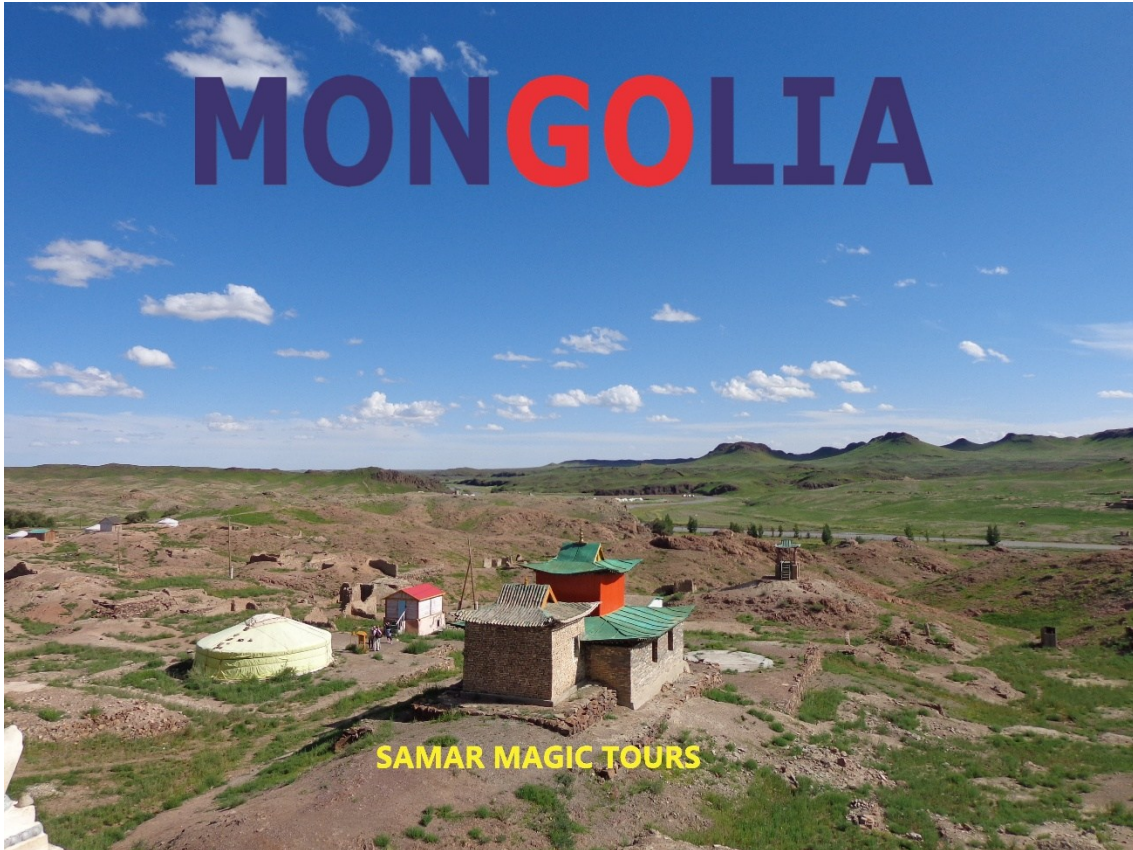

## **DÍA 9. DESIERTO DE GOBI/SAIKHAN OVOO/RUINAS DEL TEMPLO ONGUIIN EN GOBI CENTRAL**

### **Régimen de Pensión Completa**

Desayuno. **09:00AM**-Encuentro con el equipo de **Samar Magic Tours**. Salida a través de las famosas **estepas semidesérticas de Saikhan Ovoo** (aprox. 255 km/159 millas, +5 horas de viaje), ubicadas en el Gobi Central, hacia las **Ruinas del Templo de Onguiin**, donde disfrutaremos del aire cálido, seco y rico y contemplaremos un horizonte que parece infinito. **El almuerzo está incluido en la ruta o en el campamento turístico de Gers (dependiendo del horario).** Por la tarde, caminas fácil donde visitaremos las **Ruinas del Templo Onguiin** (siglo XVII), fue el mayor centro religioso budista del Sur de Mongolia. Alojamiento en campamento turístico de Gers.





**SAMAR MAGIC TOURS**  
ADVENTURES & EXPEDITIONS

[www.samarmagictours.com](http://www.samarmagictours.com)

Member of Ministry of Nature, Environment and  
Tourism Mongolia License ITO.48 "A"

Adventure & Cultural & Expeditions, since 1997!



## **DIA 10. RUINAS DEL TEMPLO ONGUIN EN GOBI CENTRAL/KARAKORUM (MONGOLIA CENTRAL)**

### **Régimen de Pensión Completa**

Desayuno. **09:00AM**-Encuentro con el equipo de **Samar Magic Tours**. Partida en dirección a **Karakorum** (301 km/187 millas, 4-5 horas de viaje), ubicada en la **Mongolia Central, fue la antigua capital del Gran Imperio Mongol**, dónde 'Genghis' Khan iniciara la construcción de la capital en el año 1220 (más tarde fue destruida por los soldados manchúes). **Almuerzo Mongol en la ruta**. Llegada y alojamiento. **Descanso o tiempo libre a su aire**. Alojamiento en campamento turístico de Gers.

*Precios, servicios y demás información de los productos detallados en esta página y en el sitio web [www.samarmagictours.com](http://www.samarmagictours.com) no son vinculantes y pueden cambiar sin previo aviso*





**SAMAR MAGIC TOURS**  
ADVENTURES & EXPEDITIONS

www.samarmagictours.com

Member of Ministry of Nature, Environment and  
Tourism Mongolia License ITO.48 "A"

Adventure & Cultural & Expeditions, since 1997!



## **DIA 11. GRAN TOUR EN KARAKORUM (MONGOLIA CENTRAL) / VALLE DE ORKHON/MONUMENTOS**

### **Régimen de Pensión Completa**

Desayuno. **09:00AM**-Encuentro con el equipo de **Samar Magic Tours**. A continuación, visitaremos el **Monumento a los Estados Mongoles** ubicado en una colina que domina la ciudad de **Karakorum (Kharkhorin)**, en la orilla del río Orkhon. Fue construido en el año 2004. El monumento consiste en una gran pila de piedras (un **ovoo** chamánico) cuidadosamente ensambladas en forma de cono. Los lados exteriores de estas paredes presentan tres coloridos mosaicos que representan tres mapas, uno para cada uno de los imperios.

1. Primero, estaba el **Imperio Xiongnu**, una confederación de tribus nómadas que vivieron en las estepas desde aproximadamente el siglo III a.C. hasta el siglo I d.C.
2. Siguió el **Imperio Turco Khaganate**, establecido por los Göktürks en 682 y que duró sólo hasta 744.
3. Finalmente, y de manera famosa, **Genghis Khan** fundó el **Imperio Mongol** de los siglos XIII y XIV.

*Precios, servicios y demás información de los productos detallados en esta página y en el sitio web [www.samarmagictours.com](http://www.samarmagictours.com) no son vinculantes y pueden cambiar sin previo aviso*





**SAMAR MAGIC TOURS**  
ADVENTURES & EXPEDITIONS

[www.samarmagictours.com](http://www.samarmagictours.com)

Member of Ministry of Nature, Environment and  
Tourism Mongolia License ITO.48 "A"

Adventure & Cultural & Expeditions, since 1997!



El **Monumento al Mapa Imperial** es un gran punto de vista para contemplar la ciudad de Kharkhorin y el río Orkhon, e imaginar cómo pudo haber sido esta colección de caminos de tierra y edificios de poca altura en sus días de gloria. A continuación, visitas al **Monasterio Erdene zuu (Cien Tesoros)**, el **monumento de la Tortuga**, y el **museo de Karakorum**, para ver las reliquias de la antigua capital del Imperio Mongol. El **Monasterio Budista Erdene Zuu** con sus **108** estupas y la primera Lamasería Budista (siglo XVI) **fue la sede religiosa de mayor importancia**. Actualmente constituye una impresionante vista, con sus murallas, estupas y templos, ocupando un recinto de **400** metros cuadrados, y rodeado por la estepa. La construcción la continuó su hijo **'Ogedei' Khan**, tras su muerte. Luego de 40 años, **'Kublai Khan'** (nieto de **Genghis Khan** y anfitrión de **Marco Polo**) trasladó la capital del Imperio a Beijing (Pekín-**dinastía Yuan**), ya invadido. De sus más de cien templos tan solo tres han sobrevivido hasta nuestra era, **sigue el vestigio cultural más destacado de Mongolia. Almuerzo Mongol al frente del Monasterio Erdene zuu o similar**. Traslado. Alojamiento en campamento turístico de Gers.

*Precios, servicios y demás información de los productos detallados en esta página y en el sitio web [www.samarmagictours.com](http://www.samarmagictours.com) no son vinculantes y pueden cambiar sin previo aviso*





## **DÍA 12. KARAKORUM/AGUAS TERMALES DE TSENKHER**

### **Régimen de Pensión Completa**

Desayuno. **09:00AM**-Encuentro con el equipo de **Samar Magic Tours**. Partida en dirección al **Balneario de las Aguas Termales de Tsenkher** (aprox. 120 km/75 millas, 2.0-3.0hrs), situadas cerca de las montañas Khangai y en zona boscosa, en la provincia de **Arkhangai**. Estas aguas termales son fuentes sulfurosas que brotan a más de 80 grados de temperatura, **permitirán al visitante disfrutar de un balneario al aire libre en medio de la naturaleza**. Estas aguas son apreciadas por sus propiedades curativas. En esta área hay presencia de familias nómadas donde pastan con sus manadas de caballos, yaks, ovejos, toros, etc. Alojamiento en campamento turístico de Gers.





**SAMAR MAGIC TOURS**  
ADVENTURES & EXPEDITIONS

www.samarmagictours.com

Member of Ministry of Nature, Environment and  
Tourism Mongolia License ITO.48 "A"

Adventure & Cultural & Expeditions, since 1997!



### **DIA 13. TSETSERLEG/TAIKAR CHULUU/VOLCÁN EXTINTO KHORGO/ P.N. LAGO BLANCO TERKHIIN**

#### **Régimen de Pensión Completa**

Desayuno. **08:00AM**-Encuentro con **Samar Magic Tours**. Partida en dirección Oeste al **Parque Nacional Lago Terkhiin Tsagaan** (aprox. 220 km/137 millas, +5 horas), ubicado en la provincia de Arkhangai, se afirma ser la ``**Suiza de Mongolia**´´. En la ruta, corta parada en **Tsetserleg, capital de la provincia de Arkhangai**. Después de **Tsetserleg**, en la ruta, se visita a **Tairkhar Chuluu**, es una enorme roca sagrada (relacionada con la mitología mongola) en medio de la estepa, se localiza **cerca del río Tamir**. Posee signos grabados de la Edad de Piedra y 150 símbolos escritos en diferentes idiomas, la mayoría de ellos en escritura mongol. Existen más de 70 inscripciones mongolas de 14 siglos diferentes. Mide 18 metros de altura y geológicamente hablando es de granito. Está protegida, desde el año 1998. En este lago mide 16 km/10 millas de ancho y más de 20 km /12,42 millas de largo. Continuamos la ruta hacia la **montaña Khorgo** de 2240 m de altura es un **antiguo volcán extinto** al este del lago y forma un parque natural, es uno de los lugares más hermosos y vírgenes del país. **Caminatas para ascender a la cima del volcán extinto Khorgo**. Una corta excursión a pie nos llevará al borde del cráter, donde el rojo manchado de la roca cae en un profundo abismo. Al mirar atrás, en dirección al **Lago Terkhiin Tsagaan**, divisaremos una excelente vista sobre el lago a través del pequeño paso entre las montañas. Es uno de los lugares más hermosos y vírgenes del país. El parque está situado en el valle del **río Chuluut** y el **río Suman** en la cordillera Tarvagatai de las montañas Khangai. El **Lago Terkhin Tsagaan**

*Precios, servicios y demás información de los productos detallados en esta página y en el sitio web [www.samarmagictours.com](http://www.samarmagictours.com) no son vinculantes y pueden cambiar sin previo aviso*





**SAMAR MAGIC TOURS**  
ADVENTURES & EXPEDITIONS

[www.samarmagictours.com](http://www.samarmagictours.com)

Member of Ministry of Nature, Environment and  
Tourism Mongolia License ITO.48 "A"

Adventure & Cultural & Expeditions, since 1997!



es un lago oligotrófico de agua dulce en un valle de formación volcánica. El terreno inmediatamente alrededor del lago son colinas con vegetación de estepa y bosque de estepa. Tiene una profundidad máxima de 20 metros, siendo el 40% menos de 2 metros de profundidad. La montaña Khorgo está a unos 4 km al este del lago, en el valle de Taryatu-Chulutu, un campo volcánico. **Khorgo** experimentó una erupción significativa en aproximadamente 8.000 a. C. Los peces del lago son especies típicas del norte de Eurasia: ciprínidos (ciprínidos), lucios y percas. Entre las aves que se reproducen en las marismas a lo largo de la orilla del lago se incluyen el ganso cabeza de barra (*Anser indicus*), el tarro rojo (*Tadorna ferruginea*) y el polluelo de pecho rojo (*Mergus serrator*). Alojamiento en campamento turístico de Gers.

*Precios, servicios y demás información de los productos detallados en esta página y en el sitio web [www.samarmagictours.com](http://www.samarmagictours.com) no son vinculantes y pueden cambiar sin previo aviso*





**SAMAR MAGIC TOURS**  
ADVENTURES & EXPEDITIONS

[www.samarmagictours.com](http://www.samarmagictours.com)

Member of Ministry of Nature, Environment and  
Tourism Mongolia License ITO.48 "A"

Adventure & Cultural & Expeditions, since 1997!



#### **DIA 14. P.N. LAGO BLANCO TERKHIIN/TSETSERLEG/KARAKORUM**

##### **Régimen de Pensión Completa**

Desayuno. **09:00AM**-Encuentro con el equipo de **Samar Magic Tours**. A continuación, partida vía Tsetserleg hacia **Karakorum** (350 km/218 millas, +6 horas de viaje). **Almuerzo Mongol incluido en la ruta**. Alojamiento en campamento turístico de Gers en Karakorum.

#### **DIA 15. KARAKORUM/ULÁN BATOR**

##### **Régimen de Desayuno y Almuerzo**

Desayuno. **09:00AM**-Encuentro con el equipo de **Samar Magic Tours**. **Regreso a Ulán Bator** (aprox. 395 km/245,4 millas, + 6.0 horas, dependiendo del tráfico a la entrada). **13:00-Almuerzo incluido en LUN**. Traslado al hotel. Alojamiento en el hotel seleccionado y confirmado. **Cena no incluida, por su cuenta**

*Precios, servicios y demás información de los productos detallados en esta página y en el sitio web [www.samarmagictours.com](http://www.samarmagictours.com) no son vinculantes y pueden cambiar sin previo aviso*





**SAMAR MAGIC TOURS**  
ADVENTURES & EXPEDITIONS

www.samarmagictours.com

Member of Ministry of Nature, Environment and  
Tourism Mongolia License ITO.48 "A"

Adventure & Cultural & Expeditions, since 1997!



# MONGOLIA



## **DIA 16. VUELO INCLUIDO ULÁN BATOR/MURUN/P.N. GRAN LAGO KHUVSGUL** **Régimen de Pensión Completa**

Desayuno. A la hora correspondiente, encuentro en la recepción del hotel (\*las habitaciones deben ser liberadas a las **12:00M**). Traslado al Nuevo Aeropuerto ``Genghis Khan`` (52 km/32,3 millas, +2 horas de viaje, dependiendo del tráfico). **Vuelo incluido Ulán Bator/Murun** (aprox. 1 hora y 30 minutos). **\*Los vuelos domésticos pendientes del horario final.** Encuentro en el **aeropuerto local de Murun** con el vehículo local y traslado en privado al **Parque Nacional Gran Lago Khuvsgul** (aprox. 120 km/75 millas, +3 horas de viaje), atravesando **la ciudad Murun**, capital de la provincia Khuvsgul (ciudad con apenas 28,000 habitantes. Su elevación es de 1283 m, sobre el nivel del mar). **El Gran Lago Khuvsgul**, este es el **Paraíso de Mongolia o el Lago Madre por su gran belleza**. Este es un hermoso y gigante lago azul, está rodeado de frondosos bosques siberianos y abundante vida salvaje. El agua es tan límpida que es perfectamente potable; montañas por doquier (unas 2000), frescos pinares y graciosos yaks y caballos galopando con toda su elegancia. **Tiempo libre a su aire de excursiones a pie alrededor del lago o relajamiento.** Alojamiento en Campamento Turístico de Gers.





**SAMAR MAGIC TOURS**  
ADVENTURES & EXPEDITIONS

www.samarmagictours.com

Member of Ministry of Nature, Environment and  
Tourism Mongolia License ITO.48 "A"

Adventure & Cultural & Expeditions, since 1997!



## **DIAS 17/18. P.N. GRAN LAGO KHUVSGUL**

### **Régimen de Pensión Completa**

Desayuno. **Dos días completos libres a su aire de excursiones a pie alrededor del lago o relajamiento** (Nota: **no se incluye el transporte en el Parque Nacional Gran Lago Khuvsgul**). El Gran Lago Khuvsgul con agua tan pura que todavía es potable.

**Encuentro con los Tsaatan.** Uno de los grupos étnicos más interesantes que viven cerca del lago es el **Tsaatan** o, como se les conoce mejor, "**Los Nómadas de los Renos**". Una pequeña tribu de **Tsaatan** que consta de unas **40** familias vive con sus rebaños de renos en los bosques alrededor del lago. Algunos de los miembros de esta pequeña comunidad son tradicionalmente curanderos chamanes muy fuertes. **Múltiples posibilidades de actividades opcionales (\*pago extra en el mismo sitio):** pesca, botes, lancha de motor, barco, cabalgatas, sauna). Alojamiento en Campamento Turístico en Gers.





**SAMAR MAGIC TOURS**  
ADVENTURES & EXPEDITIONS

[www.samarmagictours.com](http://www.samarmagictours.com)

Member of Ministry of Nature, Environment and  
Tourism Mongolia License ITO.48 "A"

Adventure & Cultural & Expeditions, since 1997!



## **DIA 19. P.N. GRAN LAGO KHUVSGUL/MURUN/VUELO INCLUIDO MURUN/ULÁN BATOR**

### **Régimen de Desayuno y Almuerzo**

Desayuno. A la hora correspondiente, encuentro con el vehículo local, **traslado en privado al aeropuerto local de Murun** (aprox. 120 km/75 millas, +3 horas de viaje).

**Vuelo Murun/Ulán Bator** (aprox. 1 hora y 30 minutos). **\*Los vuelos domésticos pendientes del horario final.** Recepción por el equipo de Samar Magic Tours.

Traslado al hotel (52 km/32,3 millas, +2 horas de viaje, dependiendo del tráfico en Ulán Bator. \*Las habitaciones podrán ser utilizadas a partir de las **14 horas** del día de llegada).

Alojamiento en el hotel seleccionado y confirmado. **Cena no incluida por su cuenta.**



## **DIA 20. GRAN TOUR EN ULÁN BATOR/ÚLTIMAS COMPRAS**

### **Régimen de Desayuno y Almuerzo**

Desayuno. **09:00AM**-Encuentro con el equipo de **Samar Magic Tours** en la recepción del hotel. A continuación, visitaremos el **nuevo museo "Genghis Khan" ("Chinggis Khaan")**, abrió sus puertas finalmente el **11 de octubre de 2022**. El museo está diseñado para mostrar la historia de los reyes mongoles desde el reinado del rey **Hunnu Modun Shanyu** hasta la abdicación del **Octavo Jebtsundamba**. El **Museo Nacional Genghis (Chinggis) Khaan** ha sido nombrado uno de los 20 museos de visita obligada por **National Geographic**. A continuación, visitaremos **a una tienda en la fábrica de cachemira puro mongol, para las últimas compras**. A continuación, visitaremos

*Precios, servicios y demás información de los productos detallados en esta página y en el sitio web [www.samarmagictours.com](http://www.samarmagictours.com) no son vinculantes y pueden cambiar sin previo aviso*





el **Palacio de Invierno del Bogd Khan** fue uno de los palacios imperiales del Bogd Khan (1869-1924) que se encuentra en el sur de Ulán Bator, en la carretera hacia Zaisan. Ahora es un museo. El palacio es el único que queda de las cuatro residencias originales de la octava reencarnación de Jebtsundamba Khutughtu, que más tarde se proclamó Bogd Khan de **Mongolia**. El complejo incluye seis templos. En la exposición se encuentran muchas de las posesiones del Bogd Khan, como su trono y la cama, su colección de arte y animales de peluche, su adornado **Ger** ceremonial y un par de botas ceremoniales dadas al Khan por el zar Nicolás II de Rusia. A continuación, visitaremos el **Memorial Zaisan**, es un monumento al sur de la capital Ulán Bator. Visitaremos la **estatua de Buda de Oro**, ubicada en la base del **Memorial Zaisan**, de 75 pies de altura (23 metros de altura). **13:00-Almuerzo incluido en un restaurante local. Algunas compras de souvenirs mongol, en la tienda principal (State Department Store).** Traslado al hotel. Alojamiento en el hotel seleccionado y confirmado. **Cena no incluida, por su cuenta.**

## DIA 21. FIN DEL GRAN TOUR DE MONGOLIA

### Régimen de Desayuno

Desayuno. Las habitaciones deberán quedar libres antes de las **12 horas** el día de salida. Encuentro con el equipo de **Samar Magic Tours** en la recepción del hotel. Traslado al Nuevo Aeropuerto ``Genghis Khan`` (52 km/32,3 millas, **4** horas de viaje). **Salida de Mongolia. FIN DEL GRAN VIAJE.**

### ¿QUÉ ESTÁ INCLUIDO?

**2** vuelos **Ulán Bator/Murun/Ulán Bator**, incluyendo la tasa doméstica (**Límite de equipaje: 15kg** por persona: **5kg arriba, y 10 kg abajo**). **NOTA: \*los vuelos domésticos pendientes del horario final.** El programa puede sufrir cambios inesperados, **dependiendo de la confirmación de los vuelos domésticos.** En estos casos, haremos todo lo que esté a nuestro alcance en buscar la mejor solución disponible, en ningún caso, aceptaremos reclamación por las consecuencias de los cambios de horarios de los vuelos o cancelaciones, sin que ello suponga reembolso.

**5** noches de alojamiento en el hotel seleccionado y confirmado, en basada de habitación doble indicada con desayuno.

**15** noches de alojamiento en los campamentos turísticos, en base de Ger **estándar** con los baños afuera (ósea compartidos, 1 edificio para los caballeros, y 1 edificio para las damas), para **2-3-4** adultos (\*según la solicitud), en el resto de la ruta.

Toda la alimentación indicada (**20D,19A,14C**) con 1 botella de agua mineral por persona/diariamente.

Almuerzo de Bienvenida en un restaurante local tradicional.

Todos los traslados en privado en Ulán Bator, Estatua Ecuestre de Genghis Khan, y al Parque Nacional Gorkhi/Terelj en un autobús o van turístico (\*dependiendo del grupo confirmado) con todo el combustible incluido.

Todos los traslados en privado: viajando en cómodo vehículo japonés **Land Cruiser Toyota 4x4** o similar (**ocupación: 4** turistas + **1** conductor de habla mongol en **1** vehículo, **Límite: 15** kg por persona) en el resto del recorrido, con todo el combustible incluido. **El exceso de equipajes deben dejarlo de gratis en el hotel en Ulán Bator, antes de la salida hacia el interior.**

**Samar Magic Tours** se reserva el derecho de cambiar el vehículo en función del número de participantes, en ningún caso aceptaremos reclamación por estas causas, sin que ello suponga reembolso.

Todos los traslados en privado desde el Aeropuerto Local de Murun/Parque Nacional Gran

*Precios, servicios y demás información de los productos detallados en esta página y en el sitio web [www.samarmagictours.com](http://www.samarmagictours.com) no son vinculantes y pueden cambiar sin previo aviso*





Lago Khuvsgul/Aeropuerto Local de Murun **en vehículo local** (\*dependiendo del grupo confirmado) con todo el combustible incluido.

Guía local de habla castellana (española) **2** vuelos **Ulán Bator/Murun/Ulán Bator**, incluyendo la tasa doméstica.

Todas las entradas a la Estatua Ecuestre de Genghis Khan, Parque Nacional Gorkhi/Terelj, Formaciones Rocosas de Baga Gazarin Chuluu, Cañón de Yolyn en el Parque Nacional Gobi Gurvasaikhan, Sitio Arqueológico de Bayanzag, Ruinas del Templo de Ongin, Karakorum, Parque Nacional Volcán Extinto Khorgo/Lago Blanco Terkhiin, Parque Nacional Gran Lago Khuvsgul, monumentos, museos, y monasterios.

Asistencia a un espectáculo folclórico con los fascinantes sonidos del canto de garganta khoomi, y danza mongol.

**1** hora de excursión a recorrer por las dunas a lomos de camello bactriano.

**1** hora para disfrutar de un balneario de aguas termales Tsenkher al aire libre en medio de la naturaleza.

Encuentro con los **Tsaatan**. Uno de los grupos étnicos más interesantes que viven cerca del lago es el Tsaatan o, como se les conoce mejor, "Los Nómadas de los Renos".

Caminatas y senderismo suave indicados por maravillosos paisajes.

Experiencia y conocimiento sobre la verdadera vida nómada.

Las tarifas de servicio incluyen el 10 % de IVA, el 2 % de impuesto municipal de Ulán Bator y el 5 % de cargo por servicio en los hoteles de la ciudad de Ulán Bator.

## ¿QUÉ NO ESTÁ INCLUIDO?

Vuelos no indicados.

Cambio de horario, atrasos o cancelaciones en los vuelos.

Visado.

**Límite de equipaje en los vuelos domésticos: 15kg** por persona: **5kg arriba, y 10 kg abajo**). **NOTA: \*los vuelos domésticos pendientes del horario final.** El programa puede sufrir cambios inesperados, **dependiendo de la confirmación de los vuelos domésticos**. En estos casos, haremos todo lo que esté a nuestro alcance en buscar la mejor solución disponible, en ningún caso, aceptaremos reclamación por las consecuencias de los cambios de horarios de los vuelos o cancelaciones, sin que ello suponga reembolso.

El exceso de equipaje en nuestro transporte calculado (\*límite de **15 kg** por persona-**EL EXCESO DE EQUIPAJE HAY QUE DEJARLO DE GRATIS EN EL HOTEL EN ULAN BATOR**).

Suplemento individual en los hoteles.

**ENTRADA TEMPRANA A LAS HABITACIONES EN LOS HOTELES.**

**SALIDA TARDE DE LAS HABITACIONES DE LOS HOTELES.**

Los precios netos publicados corresponden **al alojamiento en habitaciones dobles y en GER de 2-3-4 camas o más (de acuerdo a la solicitud)**. En este viaje solo se puede confirmar el alojamiento **en habitación individual en los hoteles indicados en Ulán Bator**. En los campamentos turísticos de Gers por el interior de Mongolia, **NO SE CONFIRMAR UN GER INDIVIDUAL**.

Pérdidas del equipaje, pertenencias, pasaporte.

Alimentación no especificada.



## A TENER EN CUENTA:

1. **GRUPO MÍNIMO:** **10** adultos o más participantes, para garantizar la salida.
2. Necesitamos conocer exactamente las fechas de llegada, y salida de Mongolia, los horarios, y los No. de los vuelos (con suficiente antelación).
3. Necesitamos conocer el hotel seleccionado en Ulán Bator, No. de habitaciones individuales y No. de habitaciones Twin **(con suficiente antelación)**.
4. **No se confirma Ger Individual en los campamentos turísticos bajo ningún concepto.** Los clientes necesitan alojarse en los Gers de **2-3-4** camas (\*según la solicitud) del mismo género.
5. **Solamente se puede confirmar habitación individual en Ulán Bator**, abonado el suplemento individual indicado en la tabla.
6. **Límite de equipaje en los vuelos domésticos: 15kg** por persona: **5kg arriba, y 10 kg abajo**). **NOTA: \*los vuelos domésticos pendientes del horario final.** La tarifa del billete aéreo nacional sujeto a modificaciones, según la disponibilidad al momento de ingresar la reserva. La tarifa del billete aéreo nacional sólo se congela con la emisión y pago total del boleto. El billete aéreo nacional no tiene devolución y solo se podrán anular el mismo día de su emisión.

El programa puede sufrir cambios inesperados, **dependiendo de la confirmación de los vuelos domésticos**. En estos casos, haremos todo lo que esté a nuestro alcance en buscar la mejor solución disponible, en ningún caso, aceptaremos reclamación por las consecuencias de los cambios de horarios de los vuelos o cancelaciones, sin que ello suponga reembolso.

**PARA PODER RESERVAR LOS BILLETES AÉREOS, NECESITAMOS RECIBIR CON SUFICIENTE ANTELACIÓN LA FOTOCOPIA VALIDA DEL PASAPORTE DE CADA PASAJERO.**

7. Solamente se confirma **1** pax de **gratis por tierra**, cuando hay apuntados en firme **16** pax (**15** pax abonados al 100% + **1** pax **de gratis viajando por tierra**) y alojados en habitación doble, **8** habitaciones **TWIN**. **No se incluye: la habitación individual y los billetes de vuelos internos.**
8. Los viajes por el interior de Mongolia son en privado en los cómodos vehículos japoneses o similar (**Límite de Peso: 15** kg por persona). **El exceso de equipajes deben dejarlo de gratis en el hotel en Ulán Bator, antes de la salida hacia el interior.** Samar Magic Tours se reserva el derecho de cambiar los vehículos, dependiendo del grupo, en ningún caso aceptaremos reclamación, sin que ello suponga reembolso.
9. La entrada a las habitaciones en los hoteles de Ulán Bator es a las **02:00PM (14:00)**. No se incluye la entrada temprana a las habitaciones. La salida de las habitaciones en los hoteles de Ulán Bator es a las **12:00M**. No se incluye la salida tarde de las habitaciones.





10. **Mongolia** es un país donde la infraestructura turística es casi inexistente, se está desarrollando ahora. Las extensiones son enormes, con muchas horas de viaje y con enormes gastos de combustible. El viaje discurre en su mayor parte por pistas de tierra y arena. Según el estado de las mismas es posible que se pasen bastantes horas en la carretera. Gran parte de la población mongola sigue siendo nómada, desplazándose de un lugar a otro a caballo o a camello o en yak, con sus Gers y rebaños, y el encuentro ocasional con una de estas familias y su modo de vida es una experiencia inolvidable. **Insistimos para disfrutar del mismo deben de aceptarse de antemano los condicionantes expuestos anteriormente, renunciar a algunos conceptos prefijados sobre cómo deben de ser las cosas según nuestra mentalidad y estar abiertos a lo que este país puede ofrecer.**

11. **Los vegetarianos deben abonar un suplemento**, debido que **en Mongolia los vegetales son muy costosos**, y la dieta del mongol se basa en carnes, y no de vegetales. Deben informar con antelación, y abonar el suplemento, dependiendo de la cantidad de días en Mongolia.

12. **Samar Magic Tours** se reserva el derecho de organizar los almuerzos en la ruta en los sitios que sean posibles, en ningún caso aceptaremos reclamación por estas causas, sin que ello suponga reembolso.

13. Desde el **01 de julio al 20 de julio-Temporada Pico en Mongolia**, donde todos los servicios, y alojamientos están abarrotados.

14. **En la capital de Ulán Bator y en el Parque Nacional Gorkhi/Terelj:** solo incluimos los desayunos y almuerzos. **Cenas por su cuenta, no están incluidas.**

15. **Cuando se visita a las familias nómadas:** se debe entrar al Ger por el lado izquierdo y con el pie derecho. Una vez traspases el umbral tus anfitriones te invitarán a pasar, indicándote dónde debes sentarte. Lo correcto es llevar algún regalo para los niños de los nómadas, nunca dinero porque es ofensivo. Pueden ser dulces, galletas, chocolates, caramelos, lápices de colores, gorras... algún capricho de este estilo.

16. **Todas las fotos son propiedad de Samar Magic Tours.** Las pueden utilizarlas para su publicidad trabajando con **Samar Magic Tours.** **Nuestras fotos están prohibidas utilizarlas para hacerle publicidad trabajando con otros tours operadores mongoles.**



**SAMAR MAGIC TOURS**  
ADVENTURES & EXPEDITIONS

[www.samarmagictours.com](http://www.samarmagictours.com)

Member of Ministry of Nature, Environment and  
Tourism Mongolia License ITO.48 "A"

Adventure & Cultural & Expeditions, since 1997!



# MONGOLIA



**Samar Magic Tours** viaja por el interior de Mongolia en cómodos vehículos japoneses ``**Land Cruiser Toyota 4x4** ´´ o similar. **Samar Magic Tours** se reserva el derecho de cambiar el vehículo en función del número de participantes, en ningún caso aceptaremos reclamación por estas causas, sin que ello suponga reembolso. **Límite de Peso: 15** kg por persona). **El exceso de equipajes deben dejarlo de gratis en el hotel en Ulán Bator, antes de la salida hacia el interior.**

*Precios, servicios y demás información de los productos detallados en esta página y en el sitio web [www.samarmagictours.com](http://www.samarmagictours.com) no son vinculantes y pueden cambiar sin previo aviso*





## EXPERIENCIAS DESTACADAS:

- Visitar la Estatua Ecuestre de Genghis Khan.
- Visita al Parque Nacional Gorkhi/Terelj, ubicado en el N/E a 1600m de altura sobre el nivel del mar, con altas rocas graníticas del Mesozoico, montañas, estepas, bosques alpinos y grandes formaciones rocosas de curiosas formas del Mesozoico como es la roca de la Tortuga o el Monje Leyendo el Libro, etc.
- Exploraremos el **Cañón de Yolyn** o Desfiladero del Buitre en el Parque Nacional "Gobi GurvanShaikhan".
- Caminaremos por las dunas de arena conocidas como **"Khongor"** son gigantes dunas de arena en Mongolia, también conocidas como "dunas cantantes" debido al sonido que produce el viento al pasar a través de ellas. Se extienden por kilómetros, alcanzando alturas de hasta 300 metros en algunas zonas, creando un paisaje desértico impresionante y podremos subir al pico más alto, de donde disfrutaremos del contraste del desierto de Gobi Mongol.
- Visitaremos a una auténtica familia con criaderos de camellos bactrianos. Conoceremos el estilo de vida nómada mongol.
- Disfrutaremos de una excursión a recorrer a lomos de camello bactriano.
- Exploraremos caminando los **Acantilados de Fuego de Bayan Zag**, dónde han sido descubiertos cientos de huevos fosilizados de dinosaurios, así como esqueletos completos de estos grandes reptiles prehistóricos del periodo cretáceos.
- Visitaremos al legendario Monasterio Erdene zuu (Cien Tesoros), el monumento de la Tortuga, y el museo de Karakorum, para ver las reliquias de la antigua capital del Imperio Mongol. El Monasterio Budista Erdene Zuu con sus 108 estupas y la primera Lamasería Budista (siglo XVI) fue la sede religiosa de mayor importancia.
- Disfrutar del Valle del río Orkhon (fue declarado como Patrimonio de la Humanidad por la Unesco en el año 2004).
- Escuche los fascinantes sonidos del canto de garganta khoomi durante un espectáculo de danza tradicional.
- Disfrutar de un balneario al aire libre en medio de la naturaleza. Estas aguas son apreciadas por sus propiedades curativas.
- Disfrutar del Parque Natural Lago Blanco Terkhiin, es uno de los lugares más hermosos y vírgenes del país. Caminatas para ascender a la cima del volcán extinto Khorgo.
- Dos días completos libres a su aire de excursiones a pie alrededor del lago o relajamiento (Nota: **no se incluye el transporte en el Parque Nacional Gran Lago Khuvsgul**). El Gran Lago Khuvsgul con agua tan pura que todavía es potable. Encuentro con los **Tsaatan**. Uno de los grupos étnicos más interesantes que viven cerca del lago es el Tsaatan o, como se les conoce mejor, "Los Nómadas de los Renos".



**SAMAR MAGIC TOURS**  
ADVENTURES & EXPEDITIONS

www.samarmagictours.com

Member of Ministry of Nature, Environment and  
Tourism Mongolia License ITO.48 "A"

Adventure & Cultural & Expeditions, since 1997!



## HOTELES PREVISTOS EN ULÁN BATOR

HOTELES	HABITACIÓN	UBICACIÓN
<b>HOTEL BLUE SKY &amp; TOWER 5*</b> 	<b>HABITACIÓN DELUXE TWIN</b> 	El <b>Hotel Blue Sky &amp; Tower 5*</b> está ubicado frente por frente (50 metros) a la <b>Plaza Central Suje Bator</b> de Ulán Bator, y del <b>Palacio del Gobierno Mongol</b> , en el mismo corazón de Ulán Bator. Dispone de <b>6</b> restaurantes: Coreano (Seúl), Chino Jade Palace (prepara platos cantoneses), Japonés Zen, y All Seasons (ofrece excelente desayuno tipo buffet), Sauna, Masajes, Piscina, Gimnasio, WIFI, mirador desde el último piso, varias cafeterías, y parqueo. Todas las habitaciones cuentan con TV de pantalla plana, mini bar y caja fuerte. Entrada las habitaciones a partir de las <b>14:00</b> . La salida de las habitaciones a las <b>12:00M</b> .
<b>HOTEL HOLIDAY INN 5*</b> 	<b>HABITACIÓN ESTÁNDAR TWIN</b> 	El <b>Hotel Holiday Inn 5*</b> está Ubicado a 20 min. caminando al <b>Monasterio Gandan</b> -más importante de Mongolia, y a 1.2 km de la <b>Plaza Central Suje Bator de Ulán Bator</b> . Dispone de 2 elevadores, 1 restaurante, Número de plantas: 20, WIFI, cafetería en el 1er piso, y parqueo. Entrada a las habitaciones partir de las <b>14:00</b> . La salida de las habitaciones a las <b>12:00M</b> .

Precios, servicios y demás información de los productos detallados en esta página y en el sitio web [www.samarmagictours.com](http://www.samarmagictours.com) no son vinculantes y pueden cambiar sin previo aviso





# SAMAR MAGIC TOURS

ADVENTURES & EXPEDITIONS

www.samarmagictours.com

Member of Ministry of Nature, Environment and  
Tourism Mongolia License ITO.48 "A"

Adventure & Cultural & Expeditions, since 1997!



## HOTEL MILLENIUM PLAZA 4\*



## HABITACIÓN ESTÁNDAR TWIN



### El **Hotel Millennium Plaza 4\***

-situado a menos de +1.5 km de la Plaza Central Sukhbaatar en el centro de la ciudad de Ulán Bator a 52 km/32,31 millas del nuevo aeropuerto "Chinggis Khaan".

Dispone de 72 habitaciones bien equipadas. Restaurante coreano y área de Lobby Café. Cinco lugares para eventos: elegante salón de baile, gran salón de conferencias y otros lugares de entretenimiento. Además, lujosas salas de karaoke.

Entradas las habitaciones a partir de las **14:00**. Salida de las habitaciones a las **12:00M**.

## HOTEL RAMADA 4\*

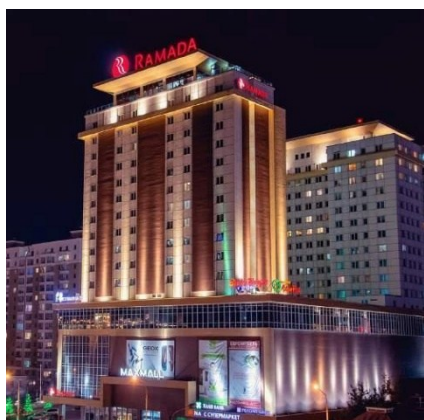

## HABITACIÓN ESTÁNDAR TWIN



El **Hotel Ramada 4\*** en Ulán Bator está ubicado en un complejo de centro comercial y con 17 pisos con una arquitectura moderna, cuenta con 121 habitaciones y suites. El **hotel Ramada** en Ulán Bator está situado en el corazón de la ciudad a 52 km/32,31 millas del nuevo aeropuerto "Chinggis Khaan" y a 15-20 minutos a pie del monasterio Gandan.

Entradas a las habitaciones partir de las **14:00**. Salida de las habitaciones a las **12:00M**.



# SAMAR MAGIC TOURS

ADVENTURES & EXPEDITIONS

www.samarmagictours.com

Member of Ministry of Nature, Environment and  
Tourism Mongolia License ITO.48 "A"

Adventure & Cultural & Expeditions, since 1997!



## HOTEL PREMIUM PALACE 4\*

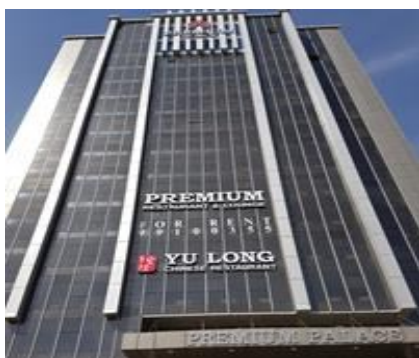

## HABITACIÓN ESTÁNDAR TWIN

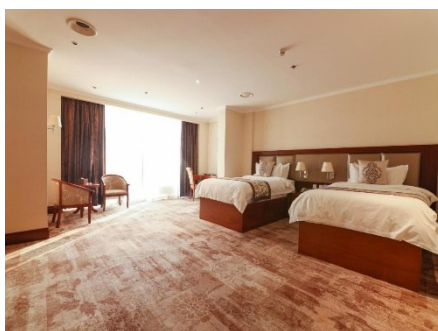

**El Hotel Premium 4\*** está ubicado a 20 min caminando del Monasterio Gandan - el más importante de Mongolia, y a 2.3 km de la Plaza Central Sukhbaatar.

El **Premium** dispone de 192 habitaciones, 2 elevadores, 2 restaurantes: Yu Long Chino, y desayuno tipo buffet, número de plantas: 20, WIFI, gimnasio, cafetería CU en el 1er piso, y un pequeño parqueo.

Entrada a las habitaciones partir de las **14:00**. La salida de las habitaciones alas **12:00M**.





## LOS ALOJAMIENTOS EN EL INTERIOR DE MONGOLIA:

**Samar Magic Tours** siempre se aloja en los mejores **Campamentos Turísticos de "Gers" existentes, siempre y cuando nos abonen en el plazo indicado, para poder garantizarlos**, típicos alojamientos de los nómadas, espaciosos y dotados para los turistas con los baños afuera (ósea compartidos, 1 edificio para los caballeros, y 1 edificio para las damas). Todos los campamentos turísticos de Gers disponen de restaurantes.

### NOTAS:

1. \*Si ustedes desean alojarse en **DELUXE Ger con el baño dentro** en el **Desierto de Gobi** y en **Karakorum (Mongolia Central)**, es necesario **añadir suplemento indicado en la tabla de precios netos. Hay que consultar ¿Si hay Ger DELUXE con el baño dentro en el Parque Nacional Gran Lago Khuvsgul?**. En los demás sitios, **no hay DELUXE Ger con el baño dentro.**
2. En algunos campamentos turísticos de Gers, a veces se corta la corriente eléctrica a partir de **10 ó 12** de la noche. Es conveniente tener esto en cuenta a la hora de planificar la recarga de las baterías, etc.
3. Los precios netos publicados corresponden al alojamiento **en habitaciones dobles en los hoteles en Ulán Bator**. En este viaje solo se puede confirmar el alojamiento **en habitación individual en los hoteles en Ulán Bator**. En los campamentos turísticos de Gers por el interior de Mongolia, **es imposible garantizar el alojamiento individual.**



## LISTADO DE EMPAQUE SUGERIDA

- Linterna.
- Pilas/bombilla de repuesto.
- Medicamentos personales.
- Botas de montaña impermeables.
- Chaqueta impermeable con capucha.
- Sobre pantalones impermeables.
- Chaqueta polar o jersey de lana.
- Camisetas de algodón
- Camisas de manga larga.
- Pantalones ligeros.
- Pantalones cortos.
- Medias.
- Ropa interior.
- Sombrero para el sol.
- Sandalias.
- Gafas de sol.
- Crema solar.
- Repelente de insectos.
- Bolsas de plástico con cierre hermético (ziploc).
- Prismáticos/cámara.
- Reloj/despertador.
- Cinturón/bolsa de dinero.





## CONDICIONES GENERALES DE LOS VIAJES A MONGOLIA

**PRECIO:** Los precios están calculados **en base a habitación doble**. Los precios y tarifas se cotizan en EUROS y en USD están sujetos a cambios.

**TENGA EN CUENTA:** el recargo del **Festival Naadam** se aplica para viajar del **01 de julio al 20 de julio**-**Temporada Pico en Mongolia**, donde todos los servicios, alojamientos están abarrotados.

### RELLENAR EL FORMULARIO DE RESERVACIÓN:

NOMBRES Y APELLIDOS (\*CÓMO SE ESCRIBE EN EL PASAPORTE):

CIUDADANÍA:

NÚMERO DEL PASAPORTE VÁLIDO:

SEXO:

FECHA DE ARRIBO A ULÁN BATOR, NO. DEL VUELO Y HORARIO DE LLEGADA:

FECHA DE SALIDA DE MONGOLIA, NO. DEL VUELO, Y EL HORARIO:

HOTEL SELECCIONADO EN ULÁN BATOR DE LAS OPCIONES INDICADAS:

CÓDIGO DE LA RUTA SELECCIONADA:

- En el momento de la inscripción al viaje, **rellenar el formulario de reservación** y se abonará de forma inmediata, **la garantía de reservación** por transferencia bancaria, mínimo **165** días hábiles antes de la llegada a Mongolia.
- El **importe final del viaje**, se realizará por transferencia bancaria, mínimo **95** días hábiles antes de la llegada a Mongolia.
- Los bancos en Mongolia no trabajan los **sábados, domingos, y los días feriados** en Mongolia, como el **08 de Marzo, 01 de Junio**, el **Festival Naadam**-\***01 de Julio-15 de Julio**).
- Las transferencias bancarias se demoran en ser recibidas **5** días laborales.

**NOTA MUY IMPORTANTE:** Si ustedes **no nos abonan en las fechas indicadas**, nosotros no podemos garantizarles los servicios indicados (\*entonces en este caso, necesitan consultar las nuevas tarifas y si hay disponibilidad en otros hoteles).

### CANCELACIÓN:

**180-91** días: **la garantía de reservación no tiene devolución**

**90-19** días: 50%

**18-00** días laborales: 100%-NO HAY DEVOLUCIÓN.

**En el caso de cancelaciones de los billetes aéreos y en trenes: es otro concepto.** Las tarifas de los billetes aéreos o en los trenes internacionales y nacionales sujetos a modificaciones, según la disponibilidad al momento de ingresar la reserva. Tarifas en los billetes aéreos o en los trenes internacionales y nacionales sólo se congelan con



la emisión y pago total de los boletos. Los billetes no tienen devolución y solo se podrán anular el mismo día de su emisión.

**HOTELES:** Las habitaciones podrán ser utilizadas a partir de las **14 horas** del día de llegada y deberán quedar libres antes de las **12 horas** del día de salida.

**TRANSPORTE:** **Samar Magic Tours** se reserva el derecho de cambiar el vehículo en función del número de participantes, en ningún caso aceptaremos reclamación por estas causas, sin que ello suponga reembolso.

#### PERSONAL VIAJANDO DE GRATIS EN MONGOLIA:

- Si el grupo es de **16** personas (**15** pax abonados + **1** persona de gratis por tierra, basados en habitación **DOBLE: 8**). **Samar Magic Tours** abonará todos los gastos por tierra, alojamientos en habitación **DOBLE**. **No se incluye: la habitación individual, los billetes aéreos domésticos en Mongolia.**
- Si el grupo es de **32** personas (**30** pax abonados + **2** personas de gratis por tierra, basados en habitación **DOBLE: 16**). **Samar Magic Tours** abonará todos los gastos por tierra, alojamientos en habitación **DOBLE**. **No se incluye: la habitación individual, los billetes aéreos domésticos en Mongolia.**

#### CARGO PARA NIÑOS EN MONGOLIA:

**0-3** años: gratis;

De **4 a 11** años: 50% sobre el precio habitual de adulto.

A partir de **12** años: 100% al precio regular de adulto.

**CAMBIOS CLIMÁTICOS:** no se incluyen en nuestros servicios. Estas son condiciones ajenas. En estos casos, haremos todo lo que esté a nuestro alcance en buscar la mejor solución disponible, en ningún caso, aceptaremos reclamación por las consecuencias de los cambios de temperaturas, sin que ello suponga reembolso.

**CONDICIONES DE LOS VIAJES:** Mongolia es un país donde la infraestructura turística es casi inexistente, se está desarrollando ahora. Las extensiones son enormes, con muchas horas de viaje y con enormes gastos de combustible. El viaje discurre en su mayor parte por pistas de tierra y arena. Según el estado de las mismas es posible que se pasen bastantes horas en la carretera. Gran parte de la población mongola sigue siendo nómada, desplazándose de un lugar a otro a caballo o a camello o en yak, con sus Gers y rebaños, y el encuentro ocasional con una de estas familias y su modo de vida es una experiencia inolvidable.





**Insistimos para disfrutar del mismo deben de aceptarse de antemano los condicionantes expuestos anteriormente, renunciar a algunos conceptos prefijados sobre cómo deben de ser las cosas según nuestra mentalidad y estar abiertos a lo que este país puede ofrecer.**

**CONDICIONES DE FUERZA MAYOR:** Si bien es nuestro absoluto deseo cumplir con el viaje tal y como se detalla en el programa, en ocasiones existen condiciones de fuerza mayor que hacen que el mismo pueda ser modificado. **Samar Magic Tours** no es legalmente responsable por aquellas condiciones de fuerza mayor ajenas a la organización del viaje que puedan obligar a cambios en el programa de viaje. Estas razones y circunstancias de fuerza mayor incluyen posibles situaciones de inseguridad para el viajero, inestabilidad política o violencia, rebeliones o riesgo de rebelión, huelgas, altercados y acciones violentas, decisiones de gobiernos o autoridades locales, problemas técnicos o de mantenimiento relacionados con el transporte, cambios de horarios o rutas aéreas o viales, desastres naturales, epidemias, condiciones climáticas adversas, así como cualquier otra circunstancia fuera del control de **Samar Magic Tours**. Si por circunstancias excepcionales de fuerza mayor es necesario realizar una cancelación del viaje, no existe obligación de indemnización.

He leído y entiendo la sección de Obligaciones y Responsabilidad detallada anteriormente en el formulario y la Información General y las Condiciones Especiales de Reserva tal como se establece en la literatura de información del tour y las acepto en mi nombre y en el de mi grupo. Declaro que no viajo en contra de ningún consejo médico.

**FIRMA:** \_\_\_\_\_

**FECHA:** \_\_\_\_\_

**NÚMERO VÁLIDO DEL PASAPORTE:** \_\_\_\_\_

**CIUDADANÍA:** \_\_\_\_\_



## FICHA TÉCNICA DE MONGOLIA

**Divisa:** La moneda oficial en Mongolia es el Tugrik ó Tugrug (T), se divide en billetes de 10,20,50,100, 500, 1.000, 5.000, 10.000 Y 20.000 Tugrik. Es conveniente llevar EUROS o USD e ir cambiándolos progresivamente. El cambio se puede efectuar en los bancos y hoteles de Ulán Bator.

**Clima:** Se conoce como la tierra del cielo azul, pero su clima es extremo y severo. Inviernos siberíticos que cubren el desierto de Gobi de nieve hasta abril y mantienen helados lagos hasta mayo. La estación de lluvias es breve de mediados de **Julio a Septiembre** con aguaceros breves y suaves. Las noches son frescas incluso en verano.

### Temperaturas aproximadas en Mongolia:

<b>Primavera:</b>	<b>Mayo</b>	[14º días, 6º noches, lluvia ocasional, frío]
<b>Verano:</b>	<b>Junio-Agosto</b>	[28-30º días, 18º noches, seco, lluvia ocasional]
<b>Otoño:</b>	<b>Sep.</b>	[21-16º días, 0º noches, seco, frío]

**Equipaje:** Cuanto más ligero sea el equipaje mejor. Es aconsejable una mochila sin armazón o un macuto o una bolsa de viaje, una pequeña mochila para llevar consigo lo que cada uno necesite durante la jornada (cámara, crema para la piel y labios, prismático, cantimplora, y linterna). Un chubasquero o capa y un buen anorak, ropa de abrigo para los lugares altos, ropa de algodón ligera, gafas de sol y visera para las horas más calurosas del mediodía, calzado cómodo. Se recomienda a los clientes traer binocular.

**Pequeño botiquín:** repelente de mosquitos, suero fisiológico, gasas, aspirinas, paracetamol.

**Electricidad:** 220 V, 50Hz. Espiga redonda europea.

**Indumentaria:** No es necesario ningún requisito sobre la forma de vestir, ser respetuoso con las costumbres locales.

**Fotografía:**El país es uno de los más fotogénicos del mundo con sus paisajes, vida salvaje, cultura y gentes. Las entradas a los museos, Parques Nacionales y Monasterios están incluidas en el viaje según el programa, pero las fotografías no. En muchos monasterios y templos no se permiten fotos salvo que se pague el precio establecido a tal efecto. Es preciso mirar antes de fotografiar porque estos avisos están en cirílico o mongol, ininteligibles para nosotros, y una vez se ha disparado la cámara, el pago es inmediato.





**Comida:** La base de la comida en **Mongolia** es carne. La carne de cordero y la harina es la base de sus comidas. La dieta mongol también lleva carne de caballo. La leche y el yogurt son de un sabor exquisito, aunque un poco fuerte. El queso de vaca y de cabra es común.

La leche puede no es pasteurizada y por ello algunos de sus derivados pueden ser peligrosos. Debe hervirse y tomar alimentos preferentemente cocinados. Esta es la norma de sanidad, pero la realidad es que una vez se para en una Ger, cualquier pasajero es invitado a entrar y se le ofrece aromáticamente "airag" o leche de yegua fermentada y quesos de cabra, yak y oveja todos ellos ácidos y secos. Rehusar no sería correcto.

**Compras:** Hay que tener en cuenta que en el país no se regatea casi. Aun regateando no se conseguirá pagar menos del 70% del precio. En algunas tiendas se encuentra artesanía postales y ropas. También hay alfombras artículos de cuero y piel, así como productos de lana cachemira y de pelo de camello. Juguetes de madera, puzzles y juegos. Oleos y acuarelas. En las tiendas de la capital hay productos europeos, caros, especialmente en los centros comerciales State Department Store, y en otros nuevos centros comerciales que tiene prácticamente todo lo que quieres tanto del mundo mongol como del exterior.

**Precauciones:** Mongolia es un lugar seguro para el turismo, porque no hay drogas, asaltos y no hay armas, pero como en cualquier lugar del mundo, es necesario estar atentos a los carteristas.

**Se recomienda inmediatamente a la llegada al hotel:** dejar en la caja fuerte del hotel (ya sea en la habitación o en la recepción): el pasaporte, las visas, el dinero, los documentos, objetos de valor, etc., antes de salir de visitas por Ulán Bator. Tener cuidado en los restaurantes, pizzerías, cafés, mercados, en el correo central, y en los monasterios hay carteristas.



**SAMAR MAGIC TOURS**  
ADVENTURES & EXPEDITIONS

[www.samarmagictours.com](http://www.samarmagictours.com)

Member of Ministry of Nature, Environment and  
Tourism Mongolia License ITO.48 "A"

Adventure & Cultural & Expeditions, since 1997!



## **CAMPAMENTO TURÍSTICO DE GERS EN EL DESIERTO GOBI**



*Precios, servicios y demás información de los productos detallados en esta página y en el sitio web [www.samarmagictours.com](http://www.samarmagictours.com) no son vinculantes y pueden cambiar sin previo aviso*